HOWtoDO Production GmbH & Co. KG
Friesenweg 14
22763 Hamburg
+49 40 28 00 44 750

hello@studiogleis7.com
www.studiogleis7.com
studiogleis7

HELLO

Die vier lichtdurchfluteten Studios auf einer Gesamtfläche von 1000qm bieten grenzenlose Möglichkeiten für Setbau und Ausgestaltung der perfekten Kulisse für Shootings, Dreharbeiten, Events und Produktionen aus den Bereichen Werbung, Beauty, Mode und Kunst.

Die großzügigen Räume sind wandelbar und flexibel, einfach allen Bedürfnissen anpassbar und sind somit die ideale Fläche für Showrooms, Fashion-Shows und Veranstaltungen.

Von kleinen Meetings bis zu großen Events, eindrucksvollen Präsentationen bis zu entspannten Treffen im kleinen Kreis.

Ein Highlight ist das Diner HELENE im Midcentury Modern Design – bei Buchung der Studios wird es ohne Aufpreis zur Kantine. Das Diner kann auf Anfrage auch als attraktive Location für Shootings und Dreharbeiten gemietet werden.

Unsere Full-Service Studios bieten maximalen Komfort und erfüllen höchste Ansprüche - für erfolgreiche Produktionen und kreative Happenings.

Eine Besichtigung ist gern nach Terminvereinbarung möglich und auch für alle anderen Fragen steht das Studio Gleis 7 Team jederzeit zur Verfügung!

OVERVIEW

HELMUT | 125 m² | HOHLKEHLE

HANS | 74 m² | KEINE HOHLKEHLE

HELGA | 110 m² | INFINITY-HOHLKEHLE

HUMMEL | 450 m² | HOHLKEHLE

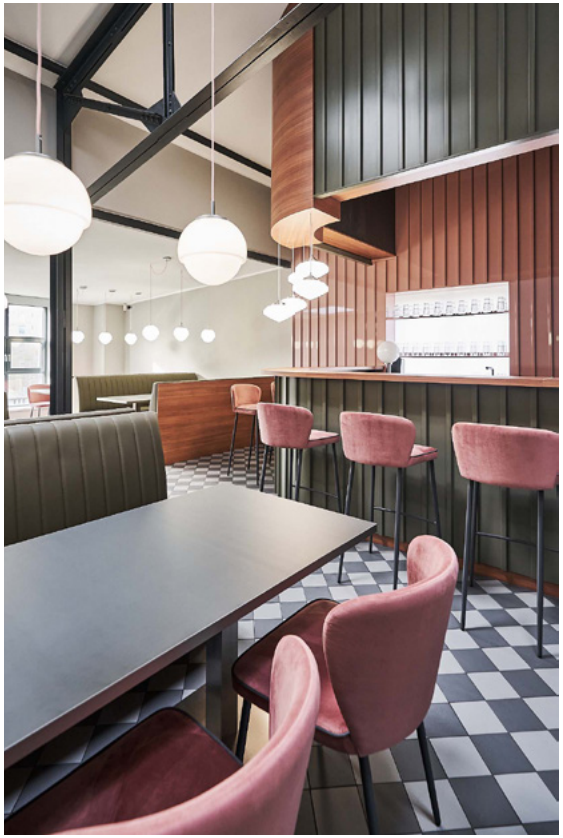

HELENE | KANTINE

HUMMEL

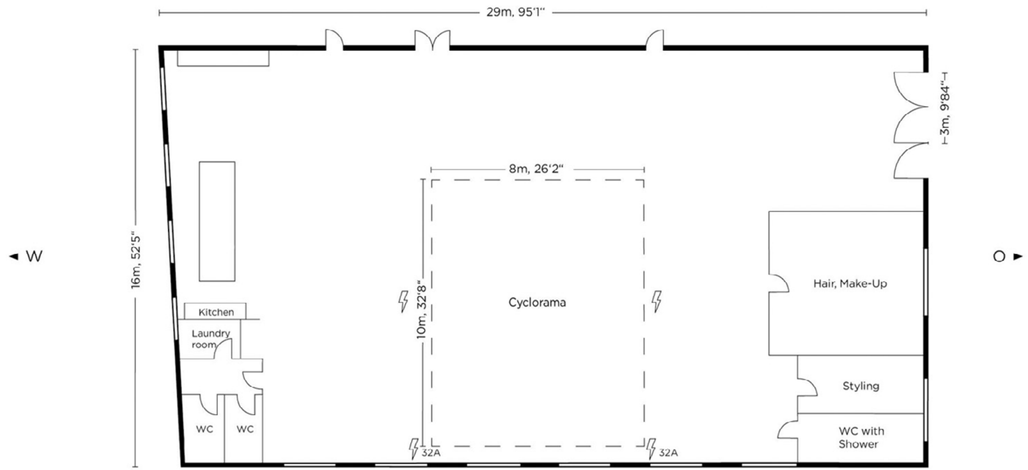

450M² GESAMT-STUDIOFLÄCHE
HOHLKEHLE
EBENERDIG
STYLING-RAUM SEPARAT
MAKE-UP-RAUM SEPARAT
BIS ZU 6M DECKENHÖHE
AB 1.100EUR* STANDARD STUDIO RATE

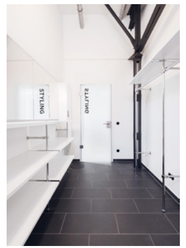

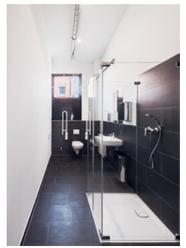

*ALLE ANGEGEBENEN PREISE ZZGL. MWST.

HELGA
FRONT DESK
HELMUT

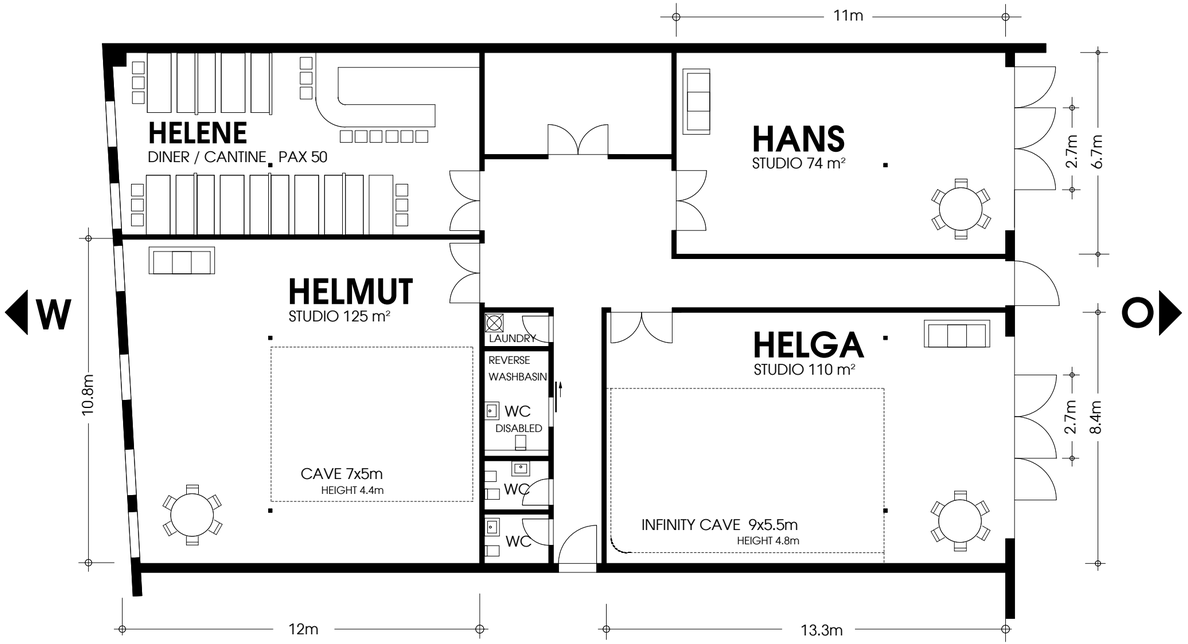
11m
HELENE
DINER / CANTINE PAX 50
HANS
STUDIO 74 m²
2.7m
6.7m
W
O
HELMUT
STUDIO 125 m²
LAUNDRY
REVERSE
WASHBASIN
WC
DISABLED
WC
WC
CAVE 7x5m
HEIGHT 4.4m
HELGA
STUDIO 110 m²
INFINITY CAVE 9x5.5m
HEIGHT 4.8m
2.7m
8.4m
10.8m
12m
13.3m

HELGA

110M² STUDIOFLÄCHE
INFINITY-HOHLKEHLE
EBENERDIG
BIS ZU 5M DECKENHÖHE
MOBILE HAIR & MAKE-UP STATIONEN
AB 690EUR* STANDARD STUDIO RATE

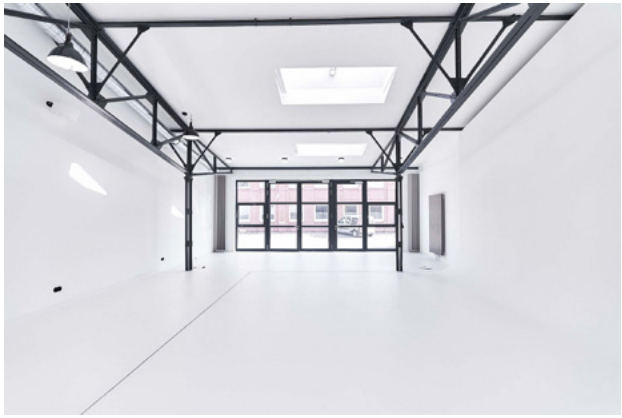

*ALLE ANGEGEBENEN PREISE ZZGL. MWST.

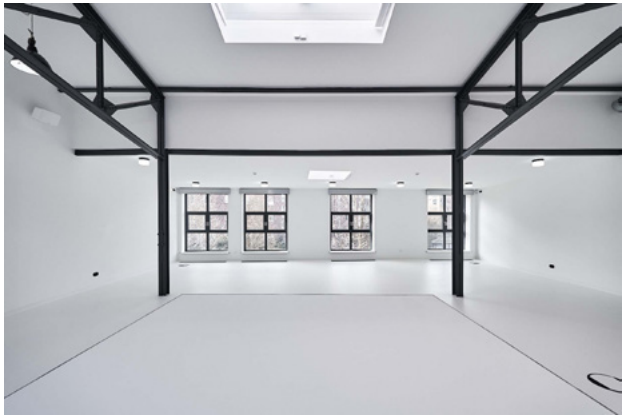

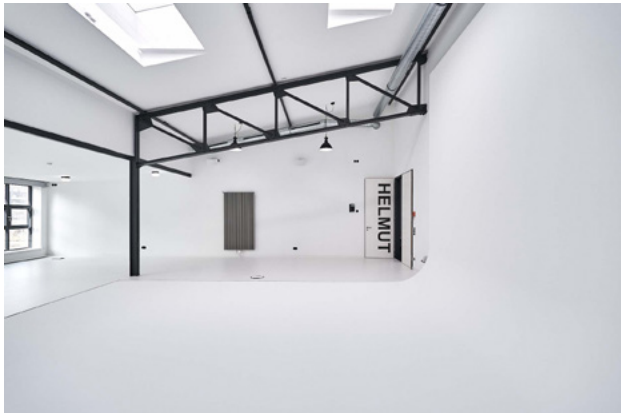

HELMUT

125 M² STUDIOFLÄCHE
HOHLKEHLE
BIS ZU 5M DECKENHÖHE
MOBILE HAIR & MAKE-UP STATIONEN
AB 800EUR* STANDARD STUDIO RATE

*ALLE ANGEGEBENEN PREISE ZZGL. MWST.

HANS

74M² STUDIOFLÄCHE
KEINE HOHLKEHLE
EBENERDIG
BIS ZU 5M DECKENHÖHE
MOBILE HAIR & MAKE-UP STATIONEN
AB 580EUR* STANDARD STUDIO RATE

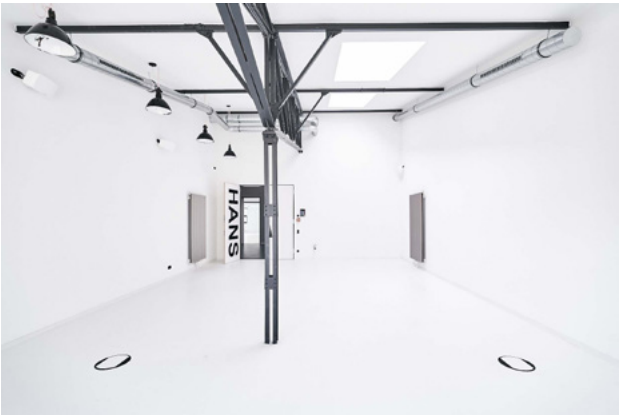

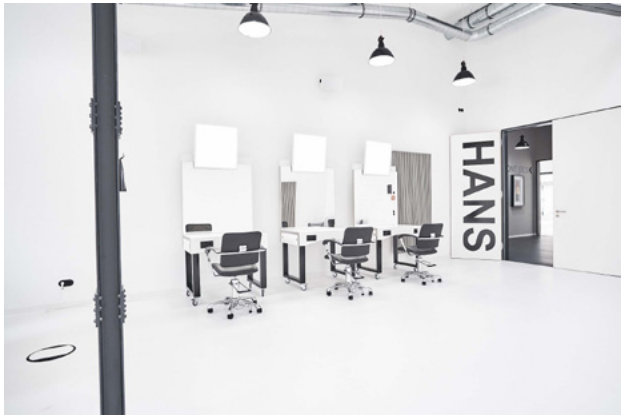

*ALLE ANGEGEBENEN PREISE ZZGL. MWST.

KANTINE IM MIDCENTURY MODERN DESIGN*

HELENE

*IN KOMBINATION MIT HANS, HELGA UND HELMUT. AUCH BUCHBAR ALS FOTOLOCATION.

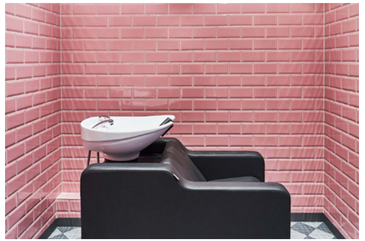

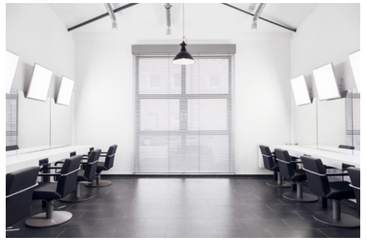

DETAILS

Glasfaser

drahtloser Zugang zu Sonos © Surround Stereo

Parkplätze direkt vor den Studios

Ebenerdiger Zugang zu allen Studioflächen / z.Tl. direkte Anlieferung auf die Studioflächen

Insg. 1000qm Studiofläche in 4 Studios mit bis zu 6m Deckenhöhe

3 Hohlkehlen (1x Infinity)

Bodenbelastung bis zu 450 kg pro qm

Voll ausgestattete Pantry, bzw. separate Kantine - jeweils mit Kaffeevollautomat

Starkstrom: Je nach Studio 32 oder 63 Ampère

Div. Sitzgelegenheiten je nach Studio: Lounge, Esstisch, Sofa

16 H&M-Arbeitsplätze mit Tageslicht-Panelen (z.Tl. mobil) mit Haarwaschbecken (z.Tl. zur Gemeinschaftsnutzung)

Div. Kleiderständer- & stangen, Bügel, Steamer, Bügelstationen, Bademäntel / (z.Tl. separater Styling-Raum)

Behindertengerechte Toiletten (z.Tl. zur Alleinnutzung), Dusche (nur Studio HUMMEL)

Div. Hintergrundkartons, Props, Setbauwände, Plexiplatten, Spiegel, Glasscheiben, Werkzeug

Styros inkl. Ständer: b/w, 2,5 m x 1 m

Vegan friendly

SERVICES

Studiobetreuung

Catering und Getränke (Vegan & Vegetarisch)

Setdesign und Setbau

Hotel- und Reisebuchung

Produktion und Modelbooking

lokaler, nationaler und internationaler Kurierservice

Das Studio Gleis 7 ist nicht nur ein Mietstudio. Darüber hinaus bieten Ihnen unsere hausinternen Teams von BALLSAAL Artist Management und HOWtoDO Production zusätzliche Dienstleistungen für die Realisierung Ihrer Projekte.

Unser gut ausgebautes Netzwerk besteht aus professionellen nationalen und internationalen Fotografen, Produktionern, H&M-Artists, Stylisten, u.v.m.

HUMMEL

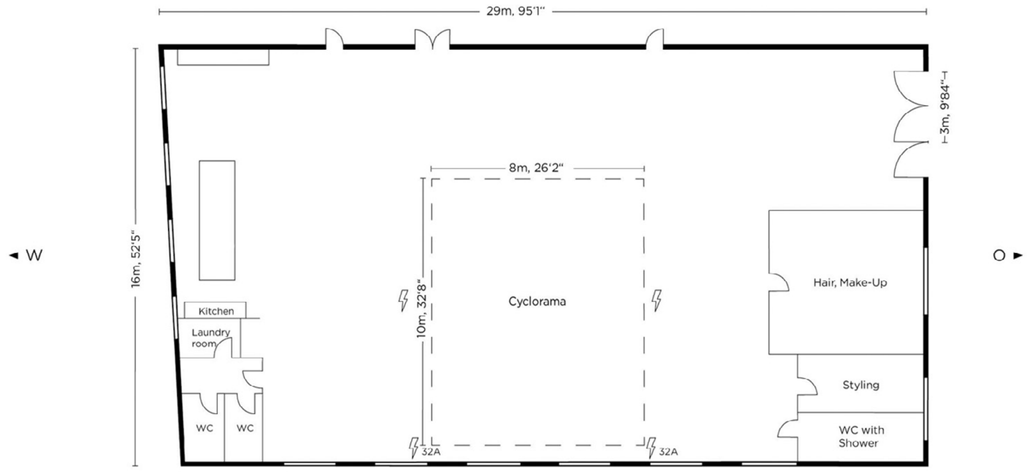

PREISE UND LEISTUNGEN

STUDIO RATE P. TAG (10H)	**1.100€**
EDITORIAL/TEST-SHOOTING	**890€**
FILM/VIDEO/EVENT INDIVIDUELLE KALKULATION JE NACH AUFWAND / PRODUKTIONSGRÖßE	**AUF ANFRAGE**
AUF- UND ABBAUTAGE (8H)	**75% DER TAGESRATE**
ZZGL. REINIGUNG	
OVERTIME AB DER 11. STUNDE UND AUßERHALB UNSERER GESCHÄFTSZEITEN VON 08:00 - 19:00 UHR	**10% DER TAGESRATE** JE ANGEFANGENE STUNDE
AB 22:00 - 08:00 UHR	**20% DER TAGESRATE** JE ANGEFANGENE STUNDE
SONN- UND FEIERTAGSZUSCHLAG	**160€**
AB EINER BUCHUNG VON 4 BZW. 7 TAGEN*	
4 PLUS	**5% RABATT**
7 PLUS	**10% RABATT**
STROMPAUSCHALE	AB **40€**
AUF WUNSCH:	
GETRÄNKEPAUSCHALE	**13,50€** p.P./TAG
CATERING (VEGETARISCH/VEGAN)*	**39€** FRÜHSTÜCK & LUNCH ZZGL. HANDLING & SNACKS, ZZGL. KURIER

EINGANGSTOR	3,00 (H) x 3,00 (B) METER
PARKPLÄTZE	4 (WEITERE PARKPLÄTZE AUF ANFRAGE)
INTERNET	300ER UPLOAD, 300ER DOWNLOAD
BODENBELASTUNG	450 KG/QM
SONOS MUSIKANLAGE	JA
STUDIOFLÄCHE	450 QM INKL. NEBENRÄUME
DECKENHÖHE	BIS ZU 6,00 METER
SITZMÖGLICHKEITEN	SITZLOUNGE, GROßER ESSTISCH
TOILETTEN	3 (INKL. BEHINDERTENGERECHTES WC)
HAARE / MAKE-UP	SEPARATER RAUM MIT 8 ARBEITSPLÄTZEN & TAGESLICHT-PANELEN, HAARSAUGER
STYLING	SEPARATER STYLING-RAUM MIT DIV. ABLAGEN
STYLING-EQUIPMENT	STEAMER, BÜGELBRETT, BÜGELSTATION, BADEMÄNTEL, KLEIDERSTANGE MIT BÜGELN
KÜCHE/KANTINE	VOLL AUSGESTATTETE KÜCHE ZUR ALLEINNUTZUNG / ABTRENNBAR
FOTO-EQUIPMENT	FOTOTISCH, STYROS (6 INKL. STÄNDER, 2 HOCKER
RÜCKWASCHBECKEN	JA (ALLEINNUTZUNG)
DUSCHE	JA
HOHLKEHLE	JA - NICHT STREICHBAR 10,00 (L) x 8,00 (B) x 4,60 (H) METER
STARKSTROM	2 X 32 AMPÈRE

*UNSERE STUDIOS SIND „VEGAN FRIENDLY". SOLLTEN SIE SICH EBENFALLS FÜR EIN VEGANES CATERING ENTSCHEIDEN, SPENDET DAS „GLEIS 7 STUDIOS" - TEAM 10 EUR AN DEN HAMBURGER TIERHELFER E.V.
*NUR BEI PHOTOSHOOTS

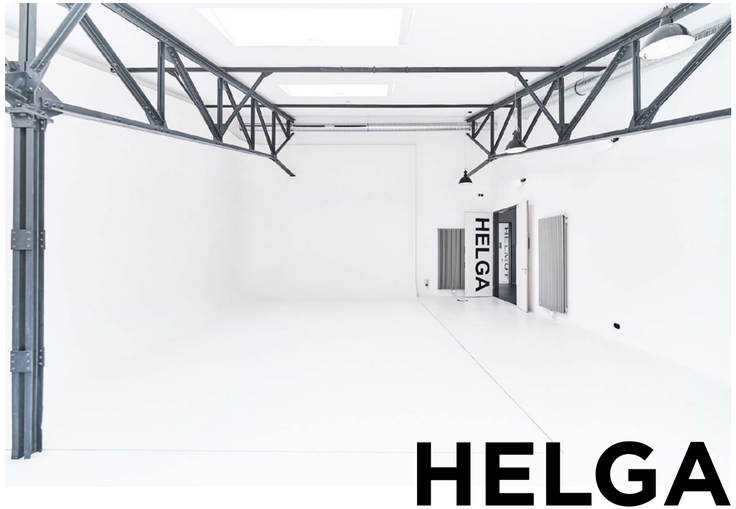

HELGA

PREISE UND LEISTUNGEN

STUDIO RATE P. TAG (10H)	**690€**
EDITORIAL/TEST-SHOOTING	**580€**
FILM/VIDEO/EVENT INDIVIDUELLE KALKULATION JE NACH AUFWAND / PRODUKTIONSGRÖßE	**AUF ANFRAGE**
AUF- UND ABBAUTAGE (8H)	**75% DER TAGESRATE**
ZZGL. REINIGUNG	
OVERTIME AB DER 11. STUNDE UND AUßERHALB UNSERER GESCHÄFTSZEITEN VON 08:00 - 19:00 UHR	**10% DER TAGESRATE** JE ANGEFANGENE STUNDE
AB 22:00 - 08:00 UHR	**20% DER TAGESRATE** JE ANGEFANGENE STUNDE
SONN- UND FEIERTAGSZUSCHLAG	**160€**
AB EINER BUCHUNG VON 4 BZW. 7 TAGEN*	
4 PLUS	**5% RABATT**
7 PLUS	**10% RABATT**
STROMPAUSCHALE	AB **40€**
AUF WUNSCH:	
GETRÄNKEPAUSCHALE	**13,50€** p.P./TAG
CATERING (VEGETARISCH/VEGAN)	**39€** FRÜHSTÜCK & LUNCH ZZGL. HANDLING & SNACKS, ZZGL. KURIER

*NUR BEI PHOTOSHOOTS

EINGANGSTOR	2,80 (H) x 2,60 (B) METER
PARKPLÄTZE	3 (WEITERE PARKPLÄTZE AUF ANFRAGE)
INTERNET	40ER UPLOAD, 100ER DOWNLOAD
BODENBELASTUNG	300 KG/QM
SONOS MUSIKANLAGE	JA
STUDIOFLÄCHE	110 QM ZZGL. GEMEINSCHAFTSNEBENRÄUME
DECKENHÖHE	BIS ZU 5,40 METER
SITZMÖGLICHKEITEN	SOFA, ESSTISCH
TOILETTEN	3 (INKL. BEHINDERTENGERECHTES WC), GEMEINSCHAFTSNUTZUNG
HAARE / MAKE-UP	3 MOBILE ARBEITSPLÄTZE, INKL. TAGES-LICHT-PANELEN, HAARSAUGER
STYLING	MOBILER SICHTSCHUTZPARAVENT
STYLING-EQUIPMENT	STEAMER, BÜGELBRETT, BÜGELSTATION, BADEMÄNTEL, KLEIDERSTANGE MIT BÜGELN
KÜCHE/KANTINE	DINER/KANTINE (ZUR GEMEINSCHAFTS-NUTZUNG)
FOTO-EQUIPMENT	FOTOTISCH, STYROS (3 INKL. STÄNDER), 2 HOCKER
RÜCKWASCHBECKEN	GEMEINSCHAFTSNUTZUNG
DUSCHE	NEIN
HOHLKEHLE	INFINITY HOHLHKEHLE - NICHT STREICHBAR 9,00 (L) x 5,50 (B) x 4,60 (H) METER
STARKSTROM	2 X 63 AMPÈRE

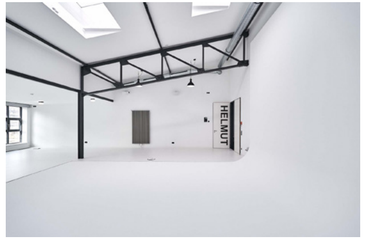

PREISE UND LEISTUNGEN

STUDIO RATE P. TAG (10H)	**800€**
EDITORIAL/TEST-SHOOTING	**690€**
FILM/VIDEO/EVENT INDIVIDUELLE KALKULATION JE NACH AUFWAND / PRODUKTIONSGRÖßE	**AUF ANFRAGE**
AUF- UND ABBAUTAGE (8H)	**75% DER TAGESRATE**
ZZGL. REINIGUNG	
OVERTIME AB DER 11. STUNDE UND AUßERHALB UNSERER GESCHÄFTSZEITEN VON 08:00 - 19:00 UHR	**10% DER TAGESRATE** JE ANGEFANGENE STUNDE
AB 22:00 - 08:00 UHR	**20% DER TAGESRATE** JE ANGEFANGENE STUNDE
SONN- UND FEIERTAGSZUSCHLAG	**160€**
AB EINER BUCHUNG VON 4 BZW. 7 TAGEN*	
4 PLUS	**5% RABATT**
7 PLUS	**10% RABATT**
STROMPAUSCHALE	AB **40€**
AUF WUNSCH:	
GETRÄNKEPAUSCHALE	**13,50€** p.P./TAG
CATERING (VEGETARISCH/VEGAN)*	**39€** FRÜHSTÜCK & LUNCH ZZGL. HANDLING & SNACKS, ZZGL. KURIER

*NUR BEI PHOTOSHOOTS

STUDIOTÜR	2,60 (H) x 1,80 (B) METER
PARKPLÄTZE	3 (WEITERE PARKPLÄTZE AUF ANFRAGE)
INTERNET	40ER UPLOAD, 100ER DOWNLOAD
BODENBELASTUNG	300 KG/QM
SONOS MUSIKANLAGE	JA
STUDIOFLÄCHE	125 QM ZZGL. GEMEINSCHAFTSNEBENRÄUME
DECKENHÖHE	BIS ZU 5,40 METER
SITZMÖGLICHKEITEN	SOFA, ESSTISCH
TOILETTEN	3 (INKL. BEHINDERTENGERECHTES WC), GEMEINSCHAFTSNUTZUNG
HAARE / MAKE-UP	3 MOBILE ARBEITSPLÄTZE, INKL. TAGES LICHT-PANELEN, HAARSAUGER
STYLING	MOBILER SICHTSCHUTZPARAVENT
STYLING-EQUIPMENT	STEAMER, BÜGELBRETT, BÜGELSTATION, BADEMÄNTEL, KLEIDERSTANGE MIT BÜGELN
KÜCHE/KANTINE	DINER/KANTINE (ZUR GEMEINSCHAFTS-NUTZUNG)
FOTO-EQUIPMENT	FOTOTISCH, STYROS (3 INKL. STÄNDER), 2 HOCKER
RÜCKWASCHBECKEN	GEMEINSCHAFTSNUTZUNG
DUSCHE	NEIN
HOHLKEHLE	JA
	7,00 (L) x 5,00 (B) x 4,60 (H) METER
STARKSTROM	2 x 32 AMPÈRE

HANS

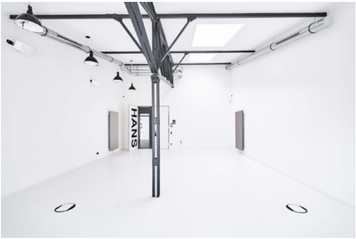

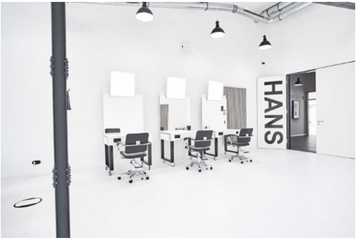

PREISE UND LEISTUNGEN

STUDIO RATE P. TAG (10H)	**580€**
EDITORIAL/TEST-SHOOTING	**470€**
FILM/VIDEO/EVENT INDIVIDUELLE KALKULATION NACH AUFWAND / PRODUKTIONSGRÖßE	**AUF ANFRAGE**
AUF- UND ABBAUTAGE (8H)	**75% DER TAGESRATE**
ZZGL. REINIGUNG	
OVERTIME AB DER 11. STUNDE UND AUßERHALB UNSERER GESCHÄFTSZEITEN VON 08:00 - 19:00 UHR	**10% DER TAGESRATE** JE ANGEFANGENE STUNDE
AB 22:00 - 08:00 UHR	**20% DER TAGESRATE** JE ANGEFANGENE STUNDE
SONN- UND FEIERTAGSZUSCHLAG	**160€**
AB EINER BUCHUNG VON 4 BZW. 7 TAGEN*	
4 PLUS	**5% RABATT**
7 PLUS	**10% RABATT**
STROMPAUSCHALE	AB **40€**
AUF WUNSCH:	
GETRÄNKEPAUSCHALE	**13,50€** p.P./TAG
CATERING (VEGETARISCH/VEGAN)	**39€** FRÜHSTÜCK & LUNCH ZZGL. HANDLING & SNACKS, ZZGL. KURIER

*NUR BEI PHOTOSHOOTS

EINGANGSTOR	2,80 (H) x 2,60 (B) METER
PARKPLÄTZE	2 (WEITERE PARKPLÄTZE AUF ANFRAGE)
INTERNET	40ER UPLOAD, 100ER DOWNLOAD
BODENBELASTUNG	300 KG/QM
SONOS MUSIKANLAGE	JA
STUDIOFLÄCHE	74 QM ZZGL. GEMEINSCHAFTSNEBENRÄUME
DECKENHÖHE	BIS ZU 5,40 METER
SITZMÖGLICHKEITEN	SOFA, ESSTISCH
TOILETTEN	3 (INKL. BEHINDERTENGERECHTES WC), GEMEINSCHAFTSNUTZUNG
HAARE / MAKE-UP	3 MOBILE ARBEITSPLÄTZE, INKL. TAGES LICHT-PANELEN, HAARSAUGER
STYLING	MOBILER SICHTSCHUTZPARAVENT
STYLING-EQUIPMENT	STEAMER, BÜGELBRETT, BÜGELSTATION, BADEMÄNTEL, KLEIDERSTANGE MIT BÜGELN
KÜCHE/KANTINE	DINER/KANTINE (ZUR GEMEINSCHAFTS-NUTZUNG)
FOTO-EQUIPMENT	FOTOTISCH, STYROS (3 INKL. STÄNDER), 2 HOCKER
RÜCKWASCHBECKEN	GEMEINSCHAFTSNUTZUNG
DUSCHE	NEIN
HOHLKEHLE	OHNE HOHLKEHLE
STARKSTROM	1 x 32 AMPÈRE

OVERVIEW

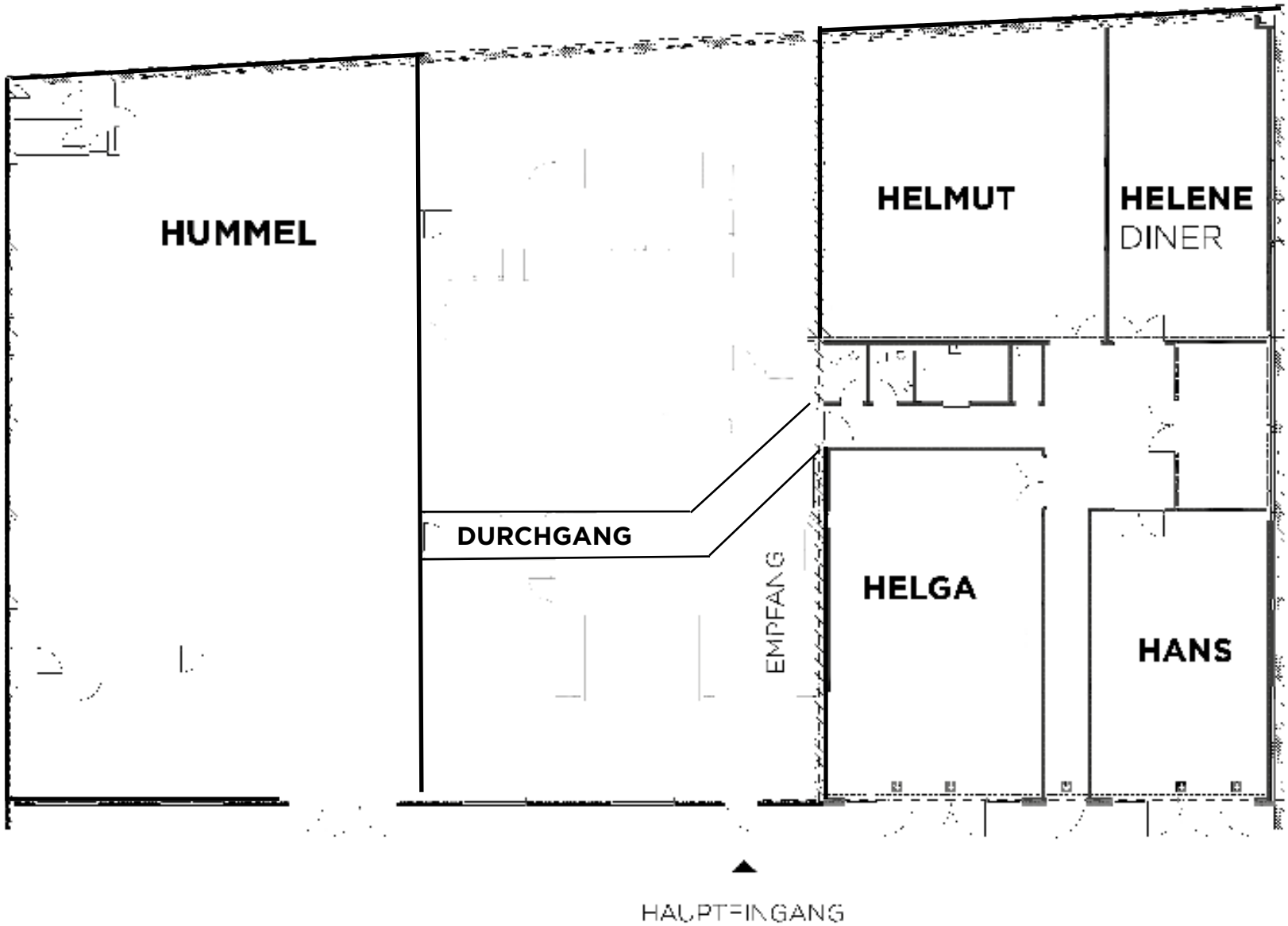
HUMMEL
HELMUT
HELENE
DINER
DURCHGANG
EMPFANG
HELGA
HANS
HAUPTEINGANG

WEGBESCHREIBUNG

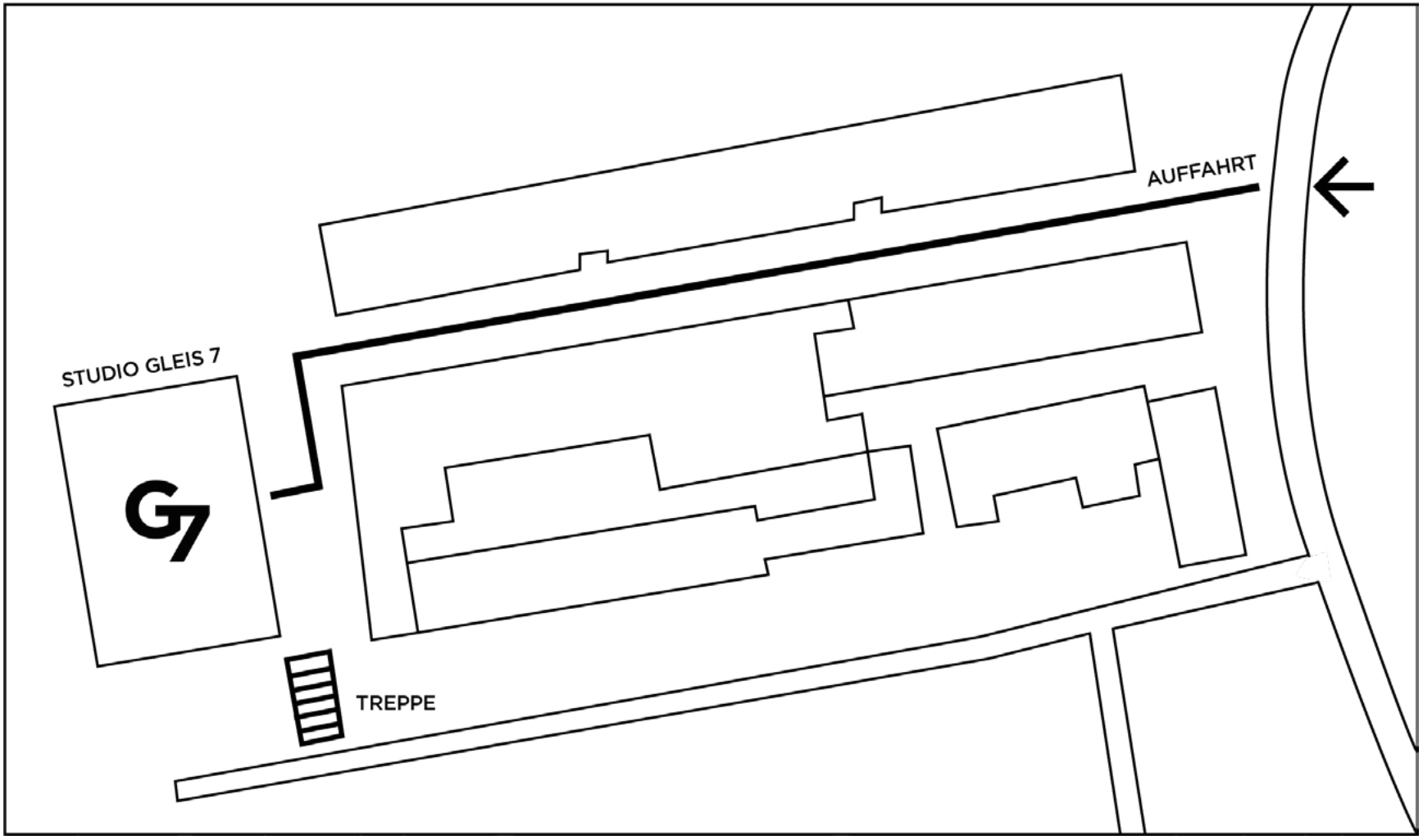

FÜR ANFRAGEN ODER BESICHTIGUNGSTERMINE FREUEN WIR UNS ÜBER EINE MAIL:

hello@studiogleis7.com
+49 40 28 00 44 750
www.studiogleis7.com
studiogleis7

MORBACH GROUP · STUDIO GLEIS 7 · HOW toDO · ARMIN MORBACH · BALLSAAL · TUSH

STUDIO GLEIS 7 IS A BRAND OF MORBACH GROUP